

Centro Interamericano de
Documentación e Información
Agrícola

10 JUL 1992

CIDIA
Turrialba, Costa Rica

**CENTRO AGRONÓMICO TROPICAL DE
INVESTIGACION Y ENSEÑANZA
(CATIE)**

PROGRAMA DE MAESTRIA

TURRIALBA, COSTA RICA

1992

CENTRO AGRONÓMICO TROPICAL DE INVESTIGACION Y ENSEÑANZA
PROGRAMA DE MAESTRIA

EGRESADOS POR PAISES Y GENERACIONES

GENERACIONES PAIS	IICA 1944- 1974	UCR-CATIE 1975-1985	CATIE 1986- 1991	TOTALES
Argentina.....	23	07	05	35
Australia.....	01	00	00	01
Bolivia.....	33	16	03	52
Brasil.....	68	14	05	87
Canadá.....	02	00	01	03
Colombia.....	65	18	13	96
Costa Rica.....	29	84	35	148
Cuba.....	01	00	00	01
Chile.....	24	03	02	29
Ecuador.....	65	16	02	83
El Salvador.....	06	08	09	23
España.....	00	01	00	01
Estados Unidos.....	11	04	00	15
Filipinas.....	01	00	00	01
Finlandia.....	00	00	01	01
Guatemala.....	13	25	15	53
Guyana.....	00	00	01	01
Haití.....	18	10	04	32
Holanda.....	01	00	00	01
Honduras.....	07	09	14	30
Italia.....	00	00	01	01
Jamaica.....	01	00	00	01
México.....	50	17	10	77
Nicaragua.....	12	09	22	42
Panamá.....	15	10	13	38
Paraguay.....	06	01	02	09
Perú.....	69	26	06	101
Portugal.....	01	00	00	01
Puerto Rico.....	02	00	00	02
Rep. Dominicana.....	15	09	23	47
Suiza.....	01	00	01	02
Surinam.....	01	00	00	01
Taiwan.....	00	01	00	01
Trinidad-Tobago.....	01	01	00	02
Uruguay.....	05	01	00	06
Venezuela.....	26	13	03	42
TOTALES.....	573	303	190	1066

POSEGRES. DOC

CENTRO AGRONOMO TROPICAL DE INVESTIGACION Y ENSEÑANZA (CATIE)

PROCESO ADMISION PROGRAMA MAESTRIA

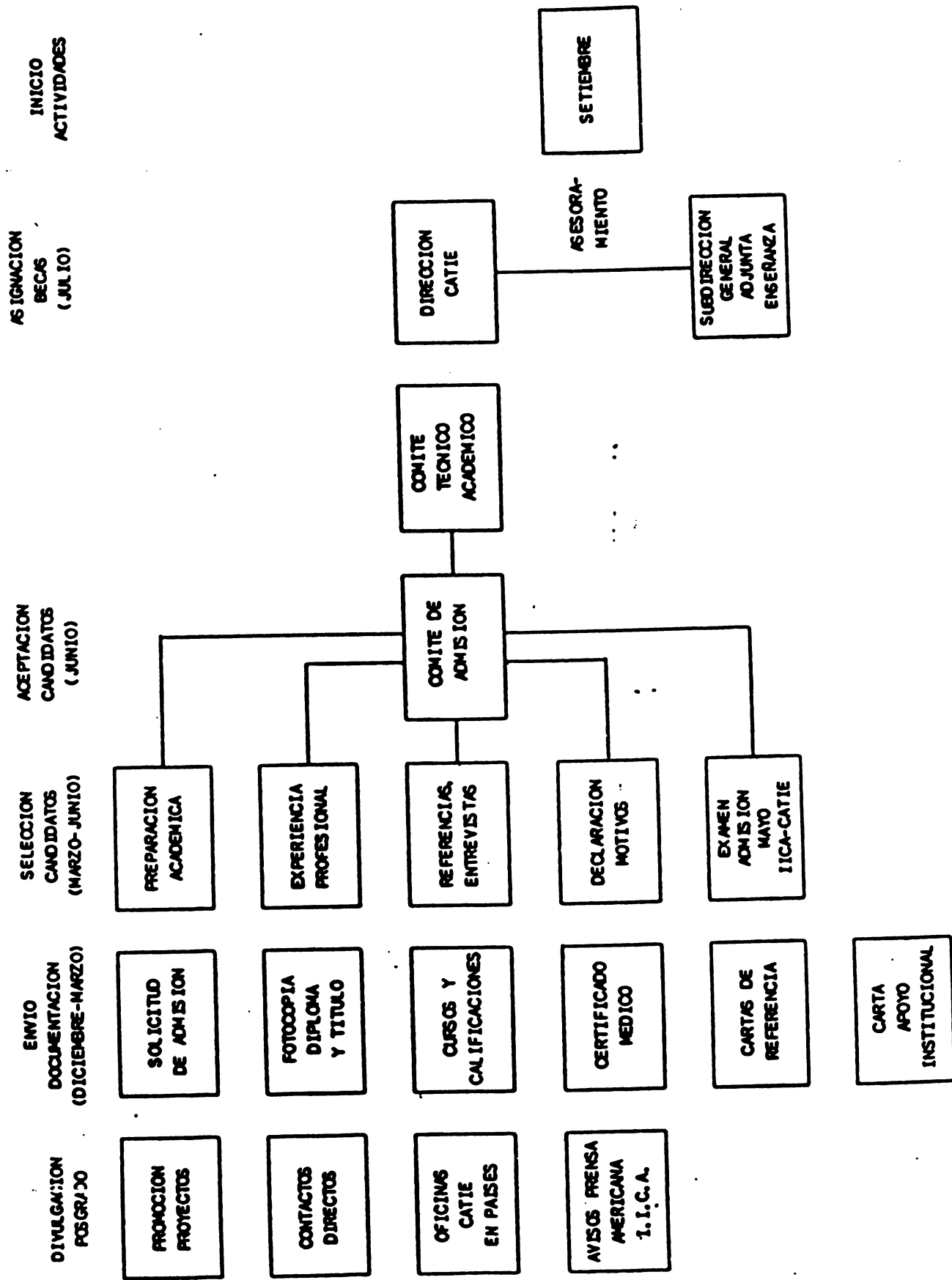

PLAN DE ESTUDIOS MAESTRIA MANEJO INTEGRADO DE RECURSOS NATURALES

TRIMESTRE	I	II	III	IV	V-VIII
ASIGNATURAS GENERALES	Inglés (0) Estadística (3) Bases Ecológicas Producción Sostenible (3)	Diseño Experimental (3)	Desarrollo Rural (3)	Seminario de Tesis (1)	INVESTIGACION DIRIGIDA
ASIGNATURAS BASICAS	Economía de la Producción (3) Int. Procesamiento Datos (1) Edafología Física (3) Bioquímica (3)	Redacción Técnica (0) Agroecología (3) Economía Recursos Naturales (3) Tópicos Especiales (1-2) Fisiología Vegetal (3) Suelos Tropicales (3)	Tópicos Especiales (1-2) Agrometeorología (3) Anatomía Vegetal (3)	Tópicos Especiales (1-2) Manejo Suelos del Trópico (3)	
AREAS PROTEGIDAS			Manejo de Vida Silvestre (3) Planificación Areas Protegidas (3)	Manejo Areas Protegidas (3) Ecología de Manglares (2) Evaluación del Impacto Ambiental (2) Educación para la Conservación (2)	INVESTIGACION DIRIGIDA
CUENCAS HIDROGRAFICAS		Hidrología e Hidráulica (3)	Conservación de Suelos (3) Sistemas de Información y Procesamiento de Indígenas (3)	Planificación y Uso de la Tierra (3) Manejo Cuencas Hidrográficas (4) Formulación y Evaluación de Proyectos (3)	
DE ESTUDIO POR AREA A ASIGNATURAS					

PLAN DE ESTUDIOS MAESTRIA EN SISTEMAS DE PRODUCCION

TRIMESTRE	I	II	III	IV	V-VIII
ASIGNATURAS GENERALES	Inglés (0) Estadística (3) Bases Ecológicas Producción Sostenible (3)	Diseño Experimental (3)	Desarrollo Rural (3)	Seminario de Tesis (1)	
ASIGNATURAS BASICAS	Economía de la Producción (3) Int. Procesamiento Datos (1) Edafología Física (3) Bioquímica (3)	Reducción Técnica (0) Aprovechamiento Recursos Naturales (3) Tópicos Especiales (1-2) Fisiología Vegetal (3) Suelos Tropicales (3)	Tópicos Especiales (1-2) Agrometeorología (3) Anatomía Vegetal (3)	Tópicos Especiales (1-2) Manejo Suelos del Trópico (3)	
GANADERIA TROPICAL		Mejoramiento Animal (3) Fisiopatología Animal I (Adeptación y Digestión)(3)	Manejo Pastos y Forrajes (3) Nutrición y Alimentación de Rumiantes (3) Sistemas Prod. Caprinos (2) Genética de Poblaciones (3)	Fisiopatología Animal II (Reproduc. y Lactancia)(3) Genética Cuantitativa (3) Técnicas Laborat. en Nutrición Animal (3) Metodología de Investig. en Pastos y Nutrición (3)	
SILVICULTURA Y AGROFORESTERIA	Desonocia General (2)	Dendrología (2) Inventario Forestal (3) Bases Ecológicas Silvíc. (3)	Silvicultura de Plantec. (3) Semillas Forestales (2) Stat. Agroforest. I (3) Silvicultura Tropical (3) Mercadeo Produc. Forest.(3) Muestreo Recursos Naturales (2)	Creclimiento y Rendimiento(3) Mejoramiento Genético Forestal (3) Manejo Forestal (3) Sistemas Silviculturales en Bosques Naturales (3) Sistemas Agroforestales II(3)	
CULTIVOS TROPICALES FITOPROTECCION		Manejo Integrado de Plagas I (2) Ecología de Insectos (3)	Manejo Integrado de Plagas II (1) Malezas (3) Diagnóstico Manejo Integrado de Plagas I (3) Fitopatología (3)	Fitomematología (3) Manejo Integ. de Plagas III(1) Plaguicidas (3) Diagnóstico Manejo Integrado de Plagas II (3) Micolgía/Bacteriología (3) Ecología de Malezas (3) Control Biológico (3)	
CULTIVOS TROPICALES FITOMEJORAMIENTO		Recursos Fitogenéticos (3)	Fitomejoramiento (3) Manejo de Enfermedades en Cultivos Tropicales (3)	Cultivo de Tejidos (3) Genética Cuantitativa (3) Producción de Semillas (3) Citogenética (3) Fitomejoramiento Avanzado(3)	
<p>AREA DE ESTUDIO ASIGNATURAS POR</p>					INVESTIGACION DIRIGIDA

**CENTRO AGRONÓMICO TROPICAL DE INVESTIGACION Y ENSEÑANZA
PROGRAMA DE MAESTRIA**

**ESTUDIANTES DEL PROGRAMA DE MAESTRIA
QUE APLICARON A LA PRUEBA DE ADMISION, ADMITIDOS Y QUE INGRESARON
DE ACUERDO AL PAIS Y AÑO**

PAIS	APLICARON			TOTAL	ADMITIDOS			TOTAL	INGRESARON			TOTAL
	1989	1990	1991		1989	1990	1991		1989	1990	1991	
	ARGENTINA	2	4		2	8	2		3	1	6	
BOLIVIA	6	4	11	21	4	3	7	14	1	0	2	3
BRASIL	10	5	5	20	3	5	4	12	1	1	5	7
CANADA	1	1	0	2	1	1	0	2	1	1	0	2
CHILE	3	2	2	7	2	4	2	8	0	1	1	2
COLOMBIA	31	11	13	55	15	11	11	37	4	1	3	8
COSTA RICA	37	19	17	73	21	17	11	49	7	5	4	16
ECUADOR	7	2	2	11	3	2	1	6	1	1	0	2
GUATEMALA	7	7	7	21	7	5	3	15	4	2	2	8
GUYANA	0	1	0	1	1	1	0	2	0	0	0	0
HAITI	4	2	0	6	4	2	0	6	1	1	0	2
JAPON	0	1	0	1	0	1	0	1	0	1	0	1
HONDURAS	20	4	7	31	7	3	5	15	3	3	3	9
MEXICO	21	12	10	43	9	11	8	28	4	4	5	13
NICARAGUA	11	21	10	42	11	20	9	40	7	18	7	32
PANAMA	7	8	7	22	5	6	4	15	3	3	2	8
PARAGUAY	1	1	1	3	1	1	1	3	1	0	0	1
PERU	15	11	15	41	4	9	12	25	0	1	1	2
REP. DOMINICANA	9	9	11	29	8	6	7	21	4	3	2	9
EL SALVADOR	9	11	7	27	7	10	6	23	2	3	4	9
VENEZUELA	4	3	2	9	1	3	2	6	2	1	1	4
MOZAMBIQUE	0	1	0	1	0	1	0	1	0	1	0	1
URUGUAY	1	0	0	1	1	0	0	1	0	0	0	0
ESPAÑA	0	1	1	2	0	0	1	1	0	0	0	0
ITALIA	1	0	0	1	1	0	0	1	1	0	0	1
SUIZA	1	0	0	1	1	0	0	1	1	0	0	1
SURINAM	0	0	1	1	0	0	1	1	0	0	0	0
TOTALES	208	141	131	480	119	125	96	340	48	52	44	144

MJSV

POSGRADO\ESTAPLIC.NK1

**CENTRO AGRONOMICO TROPICAL DE INVESTIGACION Y ENSEÑANZA
PROGRAMA DE MAESTRIA**

RESULTADOS PROCESO DE ADMISION

ANO	ESTUDIANTES REGISTRADOS	HICIERON PRUEBA	APROBARON	MATRICULADOS
1986	195	125	64	44
1987	192	145	77	57
1988	233	143	92	57
1989	240	167	86	48
1990	274	199	98	52
1991	147	89	49	44
TOTALES	1281	868	466	302

MATERIAS EXAMINADAS: Matemáticas, Química, Bioestadística y Biología

POSGRADO\ESTADMIT.WK1

CENTRO AGRONOMICO TROPICAL DE INVESTIGACION Y ENSEÑANZA

PROGRAMA DE MAESTRIA

ESTUDIANTES MATRICULADOS EN EL PROGRAMA DE MAESTRIA
1986-1991

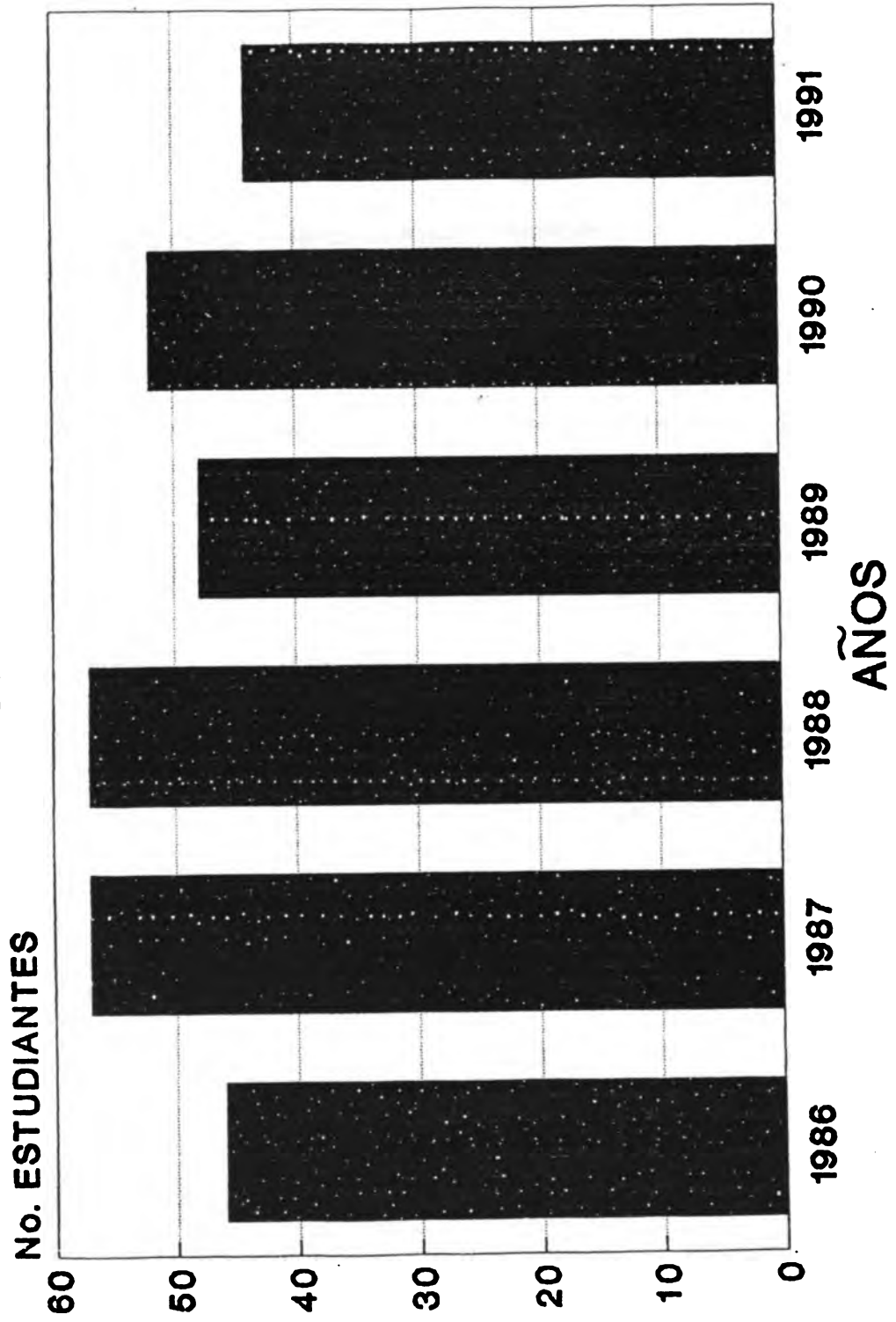

**NO. Y % DE ALUMNOS MATRICULADOS POR ENFASIS DE MAESTRIA Y PROMOCION
PROMOCION 88-90, 89-91, 90-92 Y 91-93**

ENFASIS	1988 - 1990		1989 - 1991		1990 - 1992		1991 - 1993		TOTALES	
	#	%	#	%	#	%	#	%	#	%
Fitomejoramiento	7	12	4	8	8	15	3	7	22	11
Fitoprotección	16	28	12	25	14	27	10	23	52	26
Ganadería Tropical	11	19	9	19	5	10	7	16	32	16
Silvic. y Agroforest.	14	25	9	19	12	23	12	26	47	23
Cuencas Hidrográficas	6	11	10	20	8	15	7	16	31	15
Áreas Protegidas	3	5	4	8	5	10	5	12	17	9
TOTALES	57	100	48	100	52	100	44	100	201	100

‡ En este año el Proyecto Manejo Integrado de Plagas pertenecía al Programa II
MJSV
POSGRADO\MATENFAS.WK1

**CENTRO AGRONOMICO TROPICAL DE INVESTIGACION Y ENSEÑANZA
PROGRAMA DE MAESTRIA**

NUMERO DE ESTUDIANTES POR PAIS SEGUN PROMOCION

PAISES MIEMBROS	86-88	87-89	88-90	89-91	90-92	91-93	TOTAL
COSTA RICA	13	8	12	7	5	4	49
EL SALVADOR	0	6	1	2	3	4	16
GUATEMALA	2	8	1	4	2	2	19
HONDURAS	0	7	4	3	3	3	20
NICARAGUA	4	4	12	7	18	7	52
PANAMA	4	4	3	3	3	2	19
REPUBLICA DOMINICANA	9	6	6	4	3	2	30
TOTAL	32	43	39	30	37	24	205
PAISES NO MIEMBROS							
ARGENTINA	0	4	1	0	1	2	8
BOLIVIA	2	0	0	1	0	2	5
BRASIL	1	2	3	1	1	5	13
CANADA	0	0	0	1	1	0	2
CHILE	0	1	1	0	1	1	4
COLOMBIA	3	2	4	4	1	3	17
ECUADOR	0	1	0	1	1	0	3
FINLANDIA	0	0	1	0	0	0	1
GUYANA	0	1	0	0	0	0	1
HAITI	1	1	1	1	0	0	4
ITALIA	0	0	0	1	1	0	2
JAPON	0	0	0	0	1	0	1
MEXICO	2	0	4	4	4	5	19
MOZAMBIQUE	0	0	0	0	1	0	1
PARAGUAY	0	1	0	1	0	0	2
PERU	3	1	2	0	1	1	8
SUIZA	0	0	0	1	0	0	1
VENEZUELA	0	0	1	2	1	1	5
TOTAL	12	14	18	18	15	20	97
TOTAL GENERAL	44	57	57	48	52	44	302

POSGRADO\ESTUPAIS.WK1
NJSV

**PROGRAMA DE MAESTRIA
NUMERO DE ESTUDIANTES POR PROGRAMA SEGUN EL PAIS
PROMOCIONES 1989-1991/1990-1992/1991-1993**

PAISES	PROG. I	PROG. II	PROG. III	TOTAL
PAISES MIEMBROS				
COSTA RICA	5	6	5	16
EL SALVADOR	5	3	1	9
GUATEMALA	4	3	1	8
HONDURAS	3	1	5	9
NICARAGUA	17	10	6	33
PANAMA	3	3	2	8
REPUBLICA DOMINICANA	3	2	3	8
TOTAL	40	28	23	91
PAISES NO MIEMBROS				
ARGENTINA	0	2	1	3
BOLIVIA	2	0	1	3
BRASIL	0	3	4	7
CANADA	0	2	0	2
CHILE	0	1	1	2
COLOMBIA	4	3	1	8
ECUADOR	0	0	2	2
HAITI	2	0	0	2
ITALIA	0	1	0	1
JAPON	1	0	0	1
MEXICO	1	11	1	13
MOZAMBIQUE	0	1	0	1
PARAGUAY	0	0	1	1
PERU	0	1	1	2
SUIZA	0	1	0	1
VENEZUELA	0	1	3	4
TOTAL	10	27	16	53
TOTAL GENERAL	50	55	39	144

POSGRADO\ESTPROGR

CENTRO AGRONÓMICO TROPICAL DE INVESTIGACIÓN Y ENSEÑANZA
PROGRAMA DE MAESTRÍA

ESTUDIANTES DEL PROGRAMA DE MAESTRÍA CON FUENTE
DE FINANCIAMIENTO Y PROMOCIÓN

FUENTE	86-88	87-89	88-90	89-91	90-92	91-93	TOTAL
ADMINISTRADAS POR EL CATIE							
CATIE-MADEIRA	0	0	1	0	0	0	1
CATIE-REC. PROPIOS	0	0	4	0	0	1	5
DAAD	2	5	6	3	1	5	22
DSE	2	1	0	0	0	0	3
ESTUDIANTE TRABAJADOR	2	0	2	1	2	0	7
HOLANDA	10	4	16	4	16	6	56
HOLANDA-COMICIT	1	0	0	0	0	0	1
HOLANDA-MAG-PIPA	0	1	0	0	0	0	1
ODA	6	6	6	4	3	5	30
OGA	0	0	1	3	1	2	7
TOTAL	23	17	36	15	23	19	133
PROYECTOS CATIE							
AFN (NICARAGUA)	0	0	0	1	0	0	1
AID	7	0	0	1	0	0	8
ASDI	0	4	3	0	0	0	7
AYUDA ECONOMICA	0	1	2	1	0	0	4
CIID	1	1	0	0	0	0	2
CONDES	0	0	0	0	3	0	3
CONDES-ASDI	0	0	0	0	0	1	1
CUENCAS	0	15	0	4	0	0	19
DESOS	0	0	0	3	0	0	3
ERYTHRINA	0	1	0	0	0	0	1
GTZ	0	1	0	1	0	1	3
IREMA (NIC.)	0	0	2	0	0	0	2
IBCA (NIC.)	0	0	1	0	0	0	1
ISCA-LUN INUFFIC/NGTA	0	0	0	1	1	0	2
MADEIRA	2	3	5	0	0	0	10
HIP	3	10	0	4	0	0	17
HIP-NORAD-ASDI	0	0	0	0	0	1	1
HIP-NORAD	0	0	0	0	1	0	1
HIP-SAREC	0	0	0	2	0	0	2
NORAD-MAG	0	0	0	0	11	0	11
PRIC	4	0	0	0	0	0	4
PROY. CATIE/SAREC	0	0	0	0	3	0	3
REMARK-CUENCAS	0	0	0	0	4	5	9
REMARK-HIP	0	0	0	0	0	2	2
SAREC	0	0	0	1	1	2	4
SAREC-NIC	0	0	0	0	0	1	1
SIST. SILV.	1	0	0	0	0	0	1
TOTAL	18	36	13	19	24	13	123
OTRAS FUENTES							
ACDI (CANADA)	0	0	0	0	1	0	1
BANCO MUNDIAL	0	0	0	1	0	0	1
CIID (COLOMBIA)	0	0	0	1	0	0	1
CIWYT (MEXICO)	0	0	0	1	0	0	1
CNPq (BRASIL)	0	0	3	0	0	4	4
CONACYT (MEXICO)	0	0	1	3	1	3	5
CSUDE-CIAT (COL.)	0	0	0	1	0	0	1
FAO (ITALIA)	0	1	0	0	1	0	2
FINLANDIA	0	0	1	0	0	0	1
ICA (COLOMBIA)	0	0	0	1	0	0	1
ICETEX (COL.)	3	0	0	0	0	0	3
INTA-BID(ARG.)	0	3	2	0	0	0	5
KELLOS	0	0	0	0	0	1	1
PEQUIVEN (VENEZUELA)	0	0	0	1	0	0	1
PROGET-BID-ICTA (GUAT.)	0	0	0	2	0	0	2
PROINPA (BOLIVIA)	0	0	0	0	0	1	1
RECURSOS PROPIOS	0	0	0	3	2	0	5
UACHA(MEX.)-CATIE	0	0	1	0	0	0	1
UNIV. CHIAPAS (MEX.)	0	0	0	0	0	1	1
UNIV. TUCUMAN (ARG.)	0	0	0	0	0	1	1
UNIV. DE CHOCD (COL.)	0	0	0	0	0	1	1
TOTAL	3	4	8	14	5	12	46
TOTAL GENERAL	44	57	57	48	52	44	302

EN LA PROMOCION 1990-1992 APARECEN 16 ESTUDIANTES BECADOS POR EL GOBIERNO DE HOLANDA, PERO FUERON SEPARADOS DOS Y APARECE UN TOTAL DE 32 ESTUDIANTES PERO FUERON SEPARADOS UN TOTAL DE 8.

CENTRO AGRONÓMICO TROPICAL DE INVESTIGACIÓN Y ENSEÑANZA
PROGRAMA DE MAESTRÍA

NÚMERO DE BECARIOS SEGUN FUENTE DE FINANCIAMIENTO (BECA)
ENTRE LOS AÑOS 1984-1991 DURANTE LA VIGENCIA DEL
PROYECTO DE "HIGHER EDUCATION"

FUENTE DE FINANCIAMIENTO	84-86	85-87	86-88	87-89	88-91	89-91	90-92	91-93	TOTALES
ROCAP									
A. ROCAP-LEGA	1	0	0	0	0	0	0	0	1
B. ROCAP-CUENCAS	0	4	0	15	0	4	0	0	23
C. ROCAP-MADEIRA	0	0	2	3	6	0	0	0	11
D. ROCAP-PRMC	0	0	4	0	0	0	0	0	4
E. ROCAP-IPM	0	2	3	10	0	4	0	0	19
G. ROCAP-RENARM-MIP	0	0	0	0	0	0	0	2	2
H. ROCAP-MIP-SAREC	0	0	0	0	0	2	0	0	2
I. ROCAP-RENARM-CUENCAS	0	0	0	0	0	0	4	5	9
J. ROCAP-MIP-MORAD	0	0	0	0	0	0	1	0	1
ACDI (CANADA)	0	0	0	0	0	0	1	0	1
ACRI (CONVENIO)	1	0	0	0	0	0	0	0	1
AFN (PROYECTO)	0	0	0	0	0	1	0	0	1
AID (PROYECTO)	1	2	0	0	0	0	0	0	3
AID-032 (C.R.)	1	0	0	0	0	0	0	0	1
AID-BOLIVIA	0	0	1	0	0	0	0	0	1
AID-FOSFORO (PROYECTO)	0	0	1	0	0	0	0	0	1
AID-MAKEMA (PROYECTO)	6	0	4	0	0	0	0	0	10
AID-SC (PROYECTO)	0	0	0	0	0	1	0	0	1
ASDI (SUECIA)	0	0	0	4	3	0	0	0	7
AYUDA ECONOMICA	0	0	0	1	2	1	0	0	4
BANCO MUNDIAL	0	0	0	0	0	1	0	0	1
CIID-CANADA	1	2	1	1	0	1	0	0	6
CINRYT (MEXICO)	0	0	0	0	0	1	0	0	1
CNPQ (BRASIL)	0	0	0	0	3	0	0	4	7
CONACYT (MEXICO)	1	0	0	0	1	3	1	3	9
COMDES (PROYECTO)	0	0	0	0	0	0	3	0	3
COMDES-ASDI (PROYECTO)	0	0	0	0	0	0	0	1	1
COSUDE/CIAT (COLOMBIA)	0	0	0	0	0	1	0	0	1
CSUCA-DAAD (ALEMANIA)	0	3	0	0	6	0	0	0	9
DAAD (ALEMANIA)	0	0	2	5	0	3	1	5	16
DESOS (SUECIA)	0	0	0	0	0	3	0	0	3
DSE-ALEMANIA	5	3	2	1	0	0	0	0	11
ERYTHRINA-CIID (PROYECTO)	0	1	0	1	0	0	0	0	2
ESTUDIANTE TRABAJADOR	2	7	2	0	2	1	2	0	16
FAO (ITALIA)	0	0	0	1	0	0	1	0	2
FIDA (ITALIA)	4	0	0	0	0	0	0	0	4
FINLANDIA	0	0	0	0	1	0	0	0	1
GTZ	0	0	0	1	0	1	0	1	3
HOLANDA	7	6	11	4	16	4	16	6	70
HOLANDA-CONICIT	0	0	1	0	0	0	0	0	1
ICA (COLOMBIA)	0	0	0	0	2	1	0	0	3
ICA-ZAMORANO (COL. HOND.)	1	0	0	0	0	0	0	0	1
ICETEX (COLOMBIA)	0	0	3	0	0	0	0	0	3
INIPA (PERU)	0	1	0	0	0	0	0	0	1
INTA-BID (GUATEMALA)	0	0	0	3	0	0	0	0	3
IRENA (NICARAGUA)	0	0	0	0	2	0	0	0	2
ISCA (NICARAGUA)	0	0	0	0	1	0	0	0	1
ISCA/LUW/SAM. VEGE. (NICARAGUA)	0	0	0	0	0	1	1	0	2
KELLOG	0	0	0	0	0	0	0	1	1
MAG-PIPA-HOLANDA	0	0	0	1	0	0	0	0	1
MORAD-MAG (NICARAGUA)	0	0	0	0	0	0	11	0	11
MORAD-MIP-ASDI (NICARAGUA)	0	0	0	0	0	0	0	1	1
ODA (GOB. BRITANICO)	2	5	6	6	6	4	3	5	37
OECA	0	0	0	0	1	3	1	2	7
PEQUIVEN (VENEZUELA)	0	0	0	0	0	1	0	0	1
PROGET-BID-ICTA (MEXICO)	0	0	0	0	0	2	0	0	2
PROINPA (BOLIVIA)	0	0	0	0	0	0	0	1	1
PROY. CATIE/SAREC (NICARAGUA)	0	0	0	0	0	0	3	2	5
RECURSOS PROPIOS/CATIE	0	0	0	0	4	3	2	1	10
RECURSOS PROPIOS-HOLANDA	0	1	0	0	0	0	0	0	1
SAREC (NICARAGUA)	0	0	0	0	0	1	1	1	3
SIST. SILVOPASTO. (PROYECTO)	0	0	1	0	0	0	0	0	1
UACHA/CATIE (MEXICO)	0	0	0	0	1	0	0	0	1
UNIVERSIDAD DE CHIAPAS (MEXICO)	0	0	0	0	0	0	0	1	1
UNIVERSIDAD TEC. CHOCHO (COLOMBIA)	0	0	0	0	0	0	0	1	1
UNIVERSIDAD TUCUMAN (ARGENTINA)	0	0	0	0	0	0	0	1	1
TOTAL	27	37	44	57	57	48	52	44	366

EN 1990 APARECEN 16 BECAS DE HOLANDA, PERO FUERON SEPARADOS DOS Y APARECE UN TOTAL DE 52 ESTUDIANTES SEPARANDOSE 8 EN TOTAL.

**CENTRO AGRONOMICO TROPICAL DE INVESTIGACION Y ENSEÑANZA
PROGRAMA DE MAESTRIA**

**ESTUDIANTES DEL PROGRAMA DE MAESTRIA
PROCEDENTES DE LOS PAISES MIEMBROS Y OTROS
CON BECAS ADMINISTRADAS Y NO ADMINISTRADAS
POR EL CATIE**

PAIS MIEMBRO	A Ñ O								TOTAL
	1984	1985	1986	1987	1988	1989	1990	1991	
COSTA RICA	9	15	13	7	14	7	5	4	74
EL SALVADOR	1	1	0	6	1	2	3	3	17
GUATEMALA	3	4	2	8	1	2	2	2	24
HONDURAS	0	1	0	7	4	3	3	3	21
NICARAGUA	2	1	4	4	10	7	18	7	53
PANAMA	0	2	4	4	3	3	3	2	21
REP. DOMINICANA	1	2	9	6	6	3	3	2	32
TOTAL	16	26	32	42	39	27	37	23	242
OTROS PAISES	11	11	12	15	18	21	15	21	125
TOTAL GENERAL	27	37	44	57	57	48	52	44	366

MJSV
POSGRADO\BECHIEMB.WK1

CENTRO AGRONOMOICO TROPICAL DE INVESTIGACION Y ENSEÑANZA
 ESTUDIANTES DEL PROGRAMA DE MAESTRIA PROCEDENTE DE LOS PAISES MIEMBROS Y OTROS
 1984 a 1991



GRAFICO N° . . . NUMERO DE ESTUDIANTES
 CON BECAS ADMINISTRADAS POR CATIE, SEGUN
 PAIS DE PROCEDENCIA.

**CENTRO AGRONÓMICO TROPICAL DE INVESTIGACION Y ENSEÑANZA
PROGRAMA DE MAESTRIA**

NUMERO DE CURSOS DE MAESTRIA REALIZADOS POR AÑO

DESDE 1984 A 1991

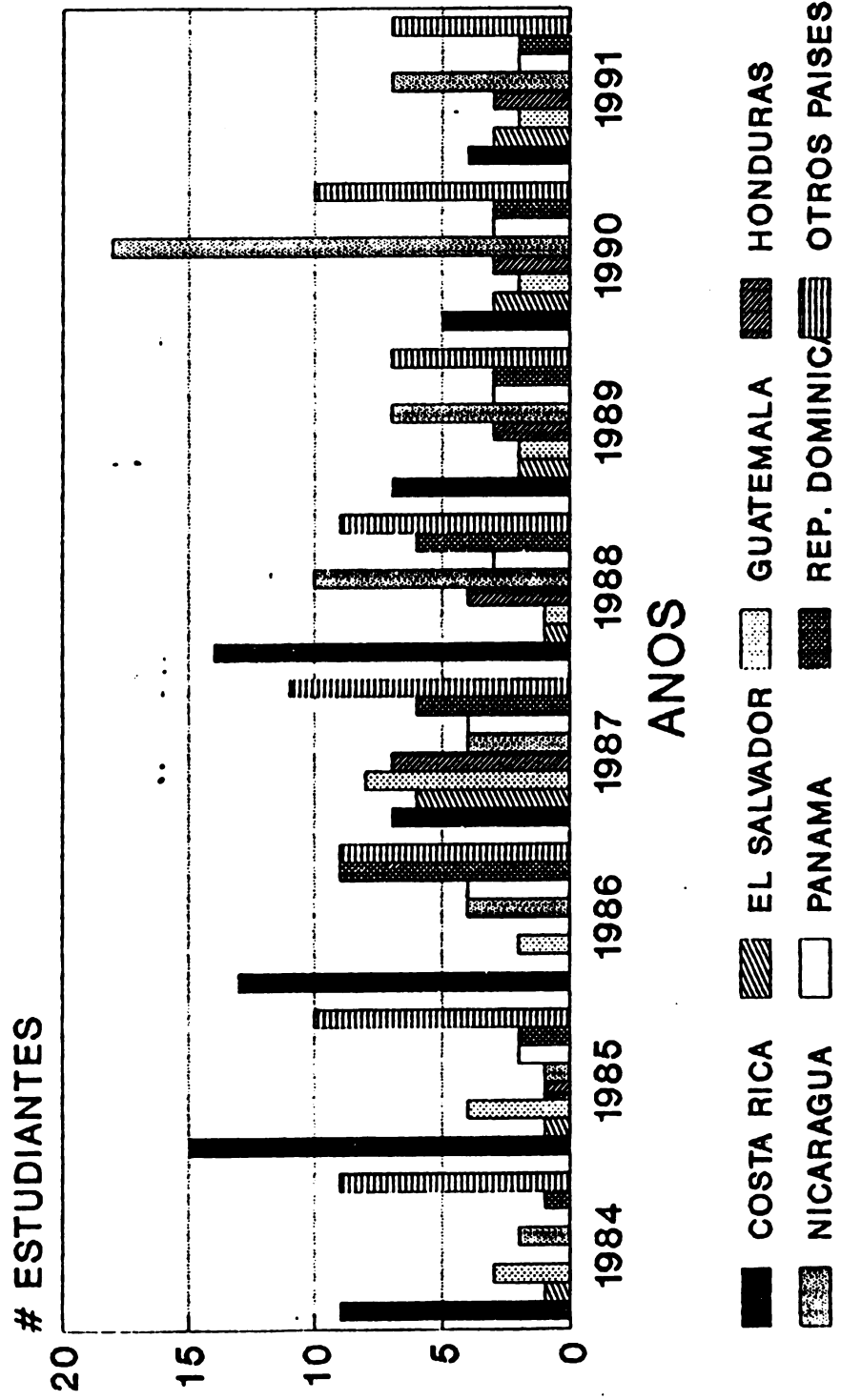
AREA	A Ñ O							
	1984	1985	1986	1987	1988	1989	1990	1991
SISTEMAS DE PRODUCCION								
FITOMEJORAMIENTO	5	6	5	7	5	8	6	4
FITOPROTECCION	4	4	5	6	8	6	6	11
GANADERIA TROPICAL	8	6	6	6	13	13	10	10
SILVICULTURA Y AGROFORESTERIA	10	12	14	20	21	19	20	19
MANEJO RECURSOS NATURALES								
AREAS PROTEGIDAS	1	1	1	1	3	3	6	4
CUENCAS	4	5	5	8	11	11	7	7
GENERALES (CURSOS)	6	8	6	6	7	9	7	11
TOTAL GENERAL	38	42	42	54	68	69	62	66

MJSV
POSGRADO\CURSA#0.WK1

CENTRO AGRONÓMICO TROPICAL DE INVESTIGACION Y ENSEÑANZA
PROGRAMA DE MAESTRÍA

NÚMERO DE BECARIOS SEGUN FUENTE DE FINANCIAMIENTO (BECA)
ENTRE LOS AÑOS 1984-1991 DURANTE LA VIGENCIA DEL
PROYECTO DE "HIGHER EDUCATION"

FUENTE DE FINANCIAMIENTO	84	85	87	86	88	87	89	88	91	89	91	90	92	91	93	TOTALES
ROCAP																
A. ROCAP-LENA	1	0	0	0	0	0	0	0	0	0	0	0	0	0	1	
B. ROCAP-CUENCAS	0	4	0	15	0	4	0	0	0	0	0	0	0	0	23	
C. ROCAP-MADEIRA	0	0	2	3	6	0	0	0	0	0	0	0	0	0	11	
D. ROCAP-PRMC	0	0	4	0	0	0	0	0	0	0	0	0	0	0	4	
E. ROCAP-IPM	0	2	3	10	0	4	0	0	0	0	0	0	0	0	19	
G. ROCAP-REARM-NIP	0	0	0	0	0	0	0	0	0	0	2	0	0	0	2	
H. ROCAP-NIP-SAREC	0	0	0	0	0	0	2	0	0	0	0	0	0	0	2	
I. ROCAP-REARM-CUENCAS	0	0	0	0	0	0	0	4	5	0	0	0	0	0	9	
J. ROCAP-NIP-MORAD	0	0	0	0	0	0	0	0	1	0	0	0	0	0	1	
ACDI (CANADA)	0	0	0	0	0	0	0	1	0	0	0	0	0	0	1	
ACRI (CONVENIO)	1	0	0	0	0	0	0	0	0	0	0	0	0	0	1	
AFN (PROYECTO)	0	0	0	0	0	0	1	0	0	0	0	0	0	0	1	
AID (PROYECTO)	1	2	0	0	0	0	0	0	0	0	0	0	0	0	3	
AID-G32 (C.R.)	1	0	0	0	0	0	0	0	0	0	0	0	0	0	1	
AID-BOLIVIA	0	0	1	0	0	0	0	0	0	0	0	0	0	0	1	
AID-FOSFORO (PROYECTO)	0	0	1	0	0	0	0	0	0	0	0	0	0	0	1	
AID-MAENA (PROYECTO)	0	0	4	0	0	0	0	0	0	0	0	0	0	0	4	
AID-SC (PROYECTO)	0	0	0	0	0	1	0	0	0	0	0	0	0	0	1	
ASDI (SUECIA)	0	0	0	4	3	0	0	0	0	0	0	0	0	0	7	
AYUDA ECONOMICA	0	0	0	1	2	1	0	0	0	0	0	0	0	0	4	
BANCO MUNDIAL	0	0	0	0	0	1	0	0	0	0	0	0	0	0	1	
CIID-CANADA	1	2	1	1	0	1	0	0	0	0	0	0	0	0	6	
CINMYT (MEXICO)	0	0	0	0	0	1	0	0	0	0	0	0	0	0	1	
CNPD (BRASIL)	0	0	0	0	3	0	0	0	4	0	0	0	0	0	7	
CONACYT (MEXICO)	1	0	0	0	1	3	1	3	0	0	0	0	0	0	9	
CONDES (PROYECTO)	0	0	0	0	0	0	0	3	0	0	0	0	0	0	3	
CONDES-ASDI (PROYECTO)	0	0	0	0	0	0	0	0	1	0	0	0	0	0	1	
COSUBE/CIAT (COLOMBIA)	0	0	0	0	0	1	0	0	0	0	0	0	0	0	1	
CSUCA-DAAD (ALEMANIA)	0	3	0	0	6	0	0	0	0	0	0	0	0	0	9	
DAAD (ALEMANIA)	0	0	2	5	0	3	1	5	0	0	0	0	0	0	16	
DESOS (SUECIA)	0	0	0	0	0	3	0	0	0	0	0	0	0	0	3	
DSE-ALEMANIA	5	3	2	1	0	0	0	0	0	0	0	0	0	0	11	
ERYTHRINA -CIID (PROYECTO)	0	1	0	1	0	0	0	0	0	0	0	0	0	0	2	
ESTUDIANTE TRABAJADOR	2	7	2	0	2	1	2	0	0	0	0	0	0	0	16	
FAO (ITALIA)	0	0	0	1	0	0	1	0	0	0	0	0	0	0	2	
FIDA (ITALIA)	4	0	0	0	0	0	0	0	0	0	0	0	0	0	4	
FINLANDIA	0	0	0	0	1	0	0	0	0	0	0	0	0	0	1	
ETZ	0	0	6	1	0	1	0	1	0	1	0	1	0	0	3	
HOLANDA	7	6	11	4	16	4	16	6	0	0	0	0	0	0	70	
HOLANDA-CONICIT	0	0	1	0	0	0	0	0	0	0	0	0	0	0	1	
ICA (COLOMBIA)	0	0	0	0	2	1	0	0	0	0	0	0	0	0	3	
ICA-ZAMORANO (COL. HOND.)	1	0	0	0	0	0	0	0	0	0	0	0	0	0	1	
ICETEX (COLOMBIA)	0	0	3	0	0	0	0	0	0	0	0	0	0	0	3	
INIPA (PERU)	0	1	0	0	0	0	0	0	0	0	0	0	0	0	1	
INTA-BID (GUATEMALA)	0	0	0	3	0	0	0	0	0	0	0	0	0	0	3	
IRENA (NICARAGUA)	0	0	0	0	2	0	0	0	0	0	0	0	0	0	2	
ISCA (NICARAGUA)	0	0	0	0	1	0	0	0	0	0	0	0	0	0	1	
ISCA/LUM/SAN. VEGE. (NICARAGUA)	0	0	0	0	0	1	1	0	0	0	0	0	0	0	2	
KELLOG	0	0	0	0	0	0	0	0	0	1	0	0	0	0	1	
MAG-PIPA-HOLANDA	0	0	0	1	0	0	0	0	0	0	0	0	0	0	1	
MORAD-MAG (NICARAGUA)	0	0	0	0	0	0	0	11	0	0	0	0	0	0	11	
MORAD-NIP-ASDI (NICARAGUA)	0	0	0	0	0	0	0	0	1	0	0	0	0	0	1	
ODA (GOB. BRITANICO)	2	5	6	6	6	4	3	5	0	0	0	0	0	0	37	
OEI	0	0	0	0	1	3	1	2	0	0	0	0	0	0	7	
PEQUIVEN (VENEZUELA)	0	0	0	0	0	1	0	0	0	0	0	0	0	0	1	
PROGET-BID-ICTA (MEXICO)	0	0	0	0	0	2	0	0	0	0	0	0	0	0	2	
PROINPA (BOLIVIA)	0	0	0	0	0	0	0	0	1	0	0	0	0	0	1	
PROY. CATIE/SAREC (NICARAGUA)	0	0	0	0	0	0	3	2	0	0	0	0	0	0	5	
RECURSOS PROPIOS/CATIE	0	0	0	0	4	3	2	1	0	0	0	0	0	0	10	
RECURSOS PROPIOS-HOLANDA	0	1	0	0	0	0	0	0	0	0	0	0	0	0	1	
SAREC(NICARAGUA)	0	0	0	0	0	1	1	1	0	0	0	0	0	0	3	
SIST. SILVOPASTO. (PROYECTO)	0	0	1	0	0	0	0	0	0	0	0	0	0	0	1	
UACHA/CATIE (MEXICO)	0	0	0	0	1	0	0	0	0	0	0	0	0	0	1	
UNIVERSIDAD DE CHIAPAS (MEXICO)	0	0	0	0	0	0	0	0	0	0	0	0	0	0	1	
UNIVERSIDAD TEC. CHOCO (COLOMBIA)	0	0	0	0	0	0	0	0	1	0	0	0	0	0	1	
UNIVERSIDAD TUCUMAN (ARGENTINA)	0	0	0	0	0	0	0	0	0	0	0	0	0	0	1	
TOTAL	27	37	44	57	57	48	52	44	366							

EN 1990 APARECEN 16 BECAS DE HOLANDA, PERO FUERON SEPARADOS DOS Y APARECE UN TOTAL DE 52 ESTUDIANTES SEPARANDOSE 8 EN TOTAL.

CENTRO AGRONÓMICO TROPICAL DE INVESTIGACIÓN Y ENSEÑANZA
PROGRAMA DE MAESTRÍA

ESTUDIANTES DEL PROGRAMA DE MAESTRÍA
PROCEDENTES DE LOS PAÍSES MIEMBROS Y OTROS
CON BECAS ADMINISTRADAS Y NO ADMINISTRADAS
POR EL CATIE

PAIS MIEMBRO	AÑO								TOTAL
	1984	1985	1986	1987	1988	1989	1990	1991	
COSTA RICA	9	15	13	7	14	7	5	4	74
EL SALVADOR	1	1	0	6	1	2	3	3	17
GUATEMALA	3	4	2	8	1	2	2	2	24
HONDURAS	0	1	0	7	4	3	3	3	21
NICARAGUA	2	1	4	4	10	7	18	7	53
PANAMA	0	2	4	4	3	3	3	2	21
REP. DOMINICANA	1	2	9	6	6	3	3	2	32
TOTAL	16	26	32	42	39	27	37	23	242
OTROS PAISES	11	11	12	15	18	21	15	21	125
TOTAL GENERAL	27	37	44	57	57	48	52	44	366

NJSV
POSGRADO\BECHIEMB.WK1

CENTRO AGRONOMO TROPICAL DE INVESTIGACION Y ENSEÑANZA

ESTUDIANTES DEL PROGRAMA DE MAESTRIA PROCEDENTE DE LOS PAISES MIEMBROS Y OTROS

1984 a 1991



GRAFICO N° . . . NUMERO DE ESTUDIANTES CON BECAS ADMINISTRADAS POR CATIE, SEGUN PAIS DE PROCEDENCIA.

**CENTRO AGRONÓMICO TROPICAL DE INVESTIGACION Y ENSEÑANZA
PROGRAMA DE MAESTRIA**

NUMERO DE CURSOS DE MAESTRIA REALIZADOS POR AÑO

DESDE 1984 A 1991

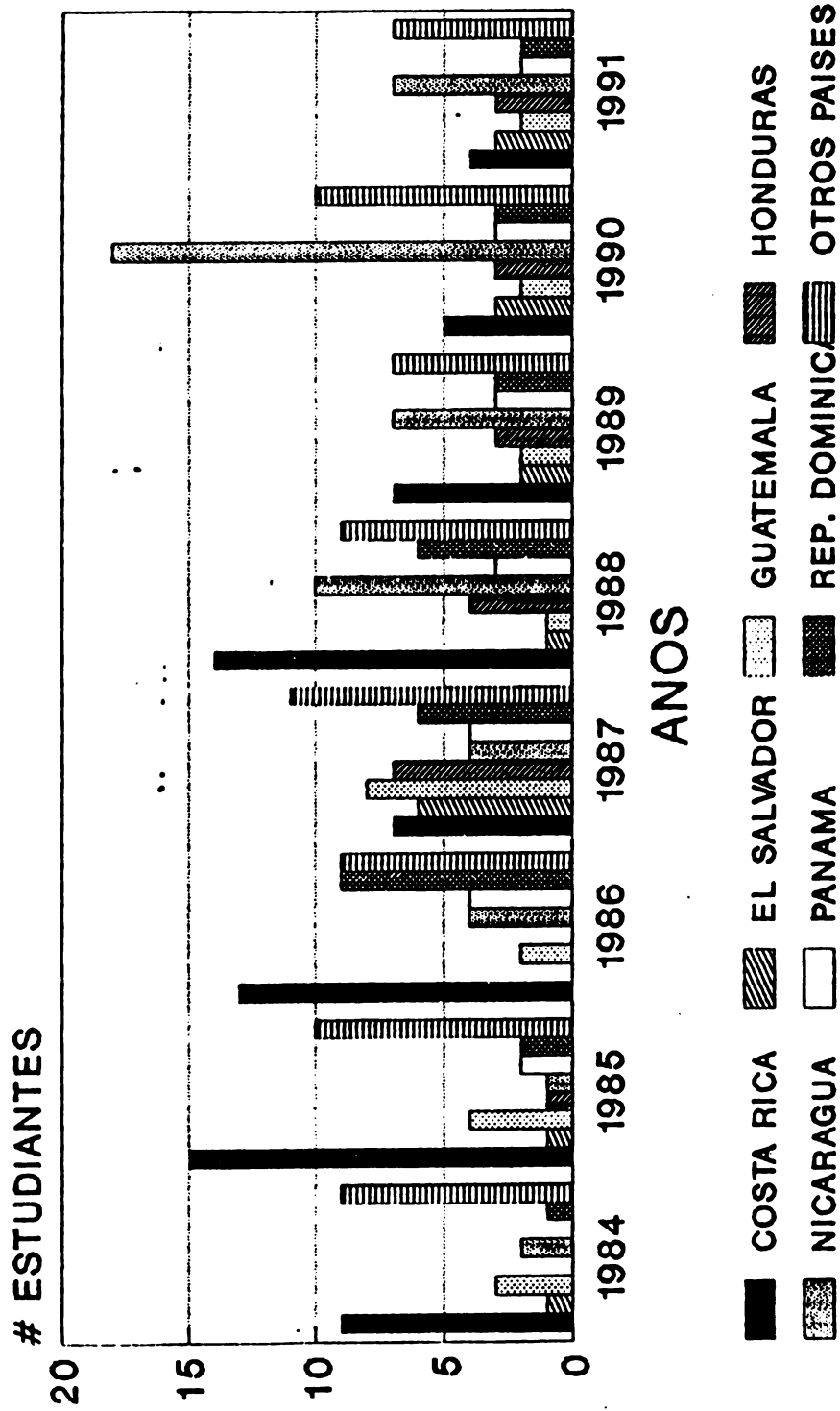
AREA	A Ñ O							
	1984	1985	1986	1987	1988	1989	1990	1991
SISTEMAS DE PRODUCCION								
FITOMEJORAMIENTO	5	6	5	7	5	8	6	4
FITOPROTECCION	4	4	5	6	8	6	6	11
GANADERIA TROPICAL	8	6	6	6	13	13	10	10
SILVICULTURA Y AGROFORESTERIA	10	12	14	20	21	19	20	19
MANEJO RECURSOS NATURALES								
AREAS PROTEGIDAS	1	1	1	1	3	3	6	4
CUENCAS	4	5	5	8	11	11	7	7
GENERALES (CURSOS)	6	8	6	6	7	9	7	11
TOTAL GENERAL	38	42	42	54	68	69	62	66

MJSV

POSGRADO\CURSAO.MK1

**CENTRO AGRONÓMICO TROPICAL DE INVESTIGACIÓN Y ENSEÑANZA
PROGRAMA DE MAESTRÍA**

**CURSOS DE MAESTRÍA REALIZADOS POR TRIMESTRE
1991**

TRIMESTRES	GENERALES	PROG. I	PROG. II	PROG. III	TOTAL
I TRIMESTRE	3	0	3	1	7
II TRIMESTRE	2	3	7	2	14
III TRIMESTRE	4	5	9	3	21
IV TRIMESTRE	1	9	9	6	25
TOTAL	10	17	28	12	67

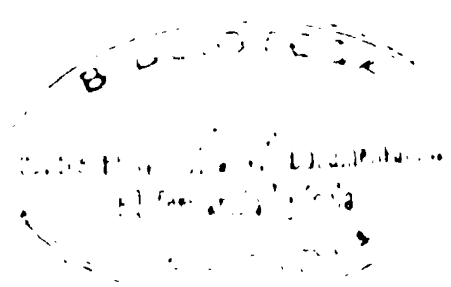

**CENTRO AGRONÓMICO TROPICAL DE INVESTIGACION Y ENSEÑANZA
PROGRAMA DE MAESTRIA**

PROFESORES POR FINANCIAMIENTO

DESDE 1984 a 1991

FINANCIAMIENTO	A Ñ O							
	1984	1985	1986	1987	1988	1989	1990	1991
PROYECTOS	7	15	11	15	19	29	30	31
PRESUPUESTO BASICO	7	17	11	10	7	14	8	9
HIGHER EDUCATION	0	0	9	12	10	16	15	15
OTRAS FUENTES	4	3	2	5	1	0	2	2
TOTAL GENERAL	18	35	33	42	37	59	55	57

POSGRADO\PROFAÑO.WK1

MJSV

CENTRO AGRONÓMICO TROPICAL DE INVESTIGACION Y ENSEÑANZA
PROGRAMA DE MAESTRIA

PROMEDIO PONDERADO GENERAL POR TRIMESTRE

TRIMESTRES	PROMEDIOS		PROMEDIOS		PROMEDIOS		PROMEDIOS		PROMEDIOS	
	PROMOCION 1987-1989	INFERIOR A OCHO	PROMOCION 1988-1990	INFERIOR A OCHO	PROMOCION 1989-1991	INFERIOR A OCHO	PROMOCION 1990-1992	INFERIOR A OCHO	PROMOCION 1991-1993	INFERIOR A OCHO
I TRIMESTRE	8,7	0	8,7	0	8,4	5	8,5	10	8,6	5
II TRIMESTRE	8,7	2	8,9	2	8,9	0	8,6	0	8	0
III TRIMESTRE	8,8	2	8,9	2	8,9	0	8,8	0	8	0
IV TRIMESTRE	8,9	1	8,9	1	9,0	0	8	0	8	0

*TRIMESTRES NO REALIZADOS
POSGRADO\NOTTRIME.WK1

PROGRAMA DE MAESTRIA

NUMERO DE PROFESORES POR FUENTE DE FINANCIAMIENTO



GRAFICO N° . NUMERO DE PROFESORES POR FUENTE DE FINANCIAMIENTO 1984-1991

CENTRO AGRONÓMICO TROPICAL DE INVESTIGACION Y ENSEÑANZA
PROGRAMA DE MAESTRIA

PAISES DONDE SE REALIZARON LAS TESIS DE GRADO DEL CATIE

PAIS	P R O M O C I O N										TOTAL
	81-83	82-84	83-85	84-86	85-87	86-88	87-89	88-90	89-91	90-92	
ARGENTINA	0	0	0	0	0	0	1	0	0	0	1
BOLIVIA	0	0	0	0	1	1	0	0	0	0	2
BRASIL	0	0	0	0	0	0	1	0	0	0	1
CENTROAMERICA	0	0	0	0	0	0	0	1	2	0	3
COLOMBIA	0	0	0	0	1	0	1	1	0	1	4
COSTA RICA	1	4	1	5	4	14	13	7	13	16	78
EL SALVADOR	0	0	4	1	0	0	1	0	0	1	7
GUATEMALA	0	0	0	0	2	1	3	0	0	2	8
HAITI	0	0	0	0	0	0	0	1	0	0	1
HONDURAS	0	0	0	0	2	0	5	3	2	1	13
MEXICO	0	0	0	0	0	0	0	0	1	0	1
NICARAGUA	0	1	0	1	0	1	0	9	4	8	24
PANAMA	2	0	2	0	1	3	4	2	1	0	15
PAN.-HOND.-CR.	0	0	0	0	0	0	0	0	1	0	1
PERU	0	0	0	1	0	0	0	0	0	0	1
REP. DOMINICANA	0	0	0	0	1	5	3	4	0	0	13
TOTAL	3	5	7	8	12	25	32	28	24	29	173
SEDE (CATIE)	20	23	27	19	26	19	25	29	24	15	227
TOTAL GENERAL	23	28	34	27	38	44	57	57	48	44	400

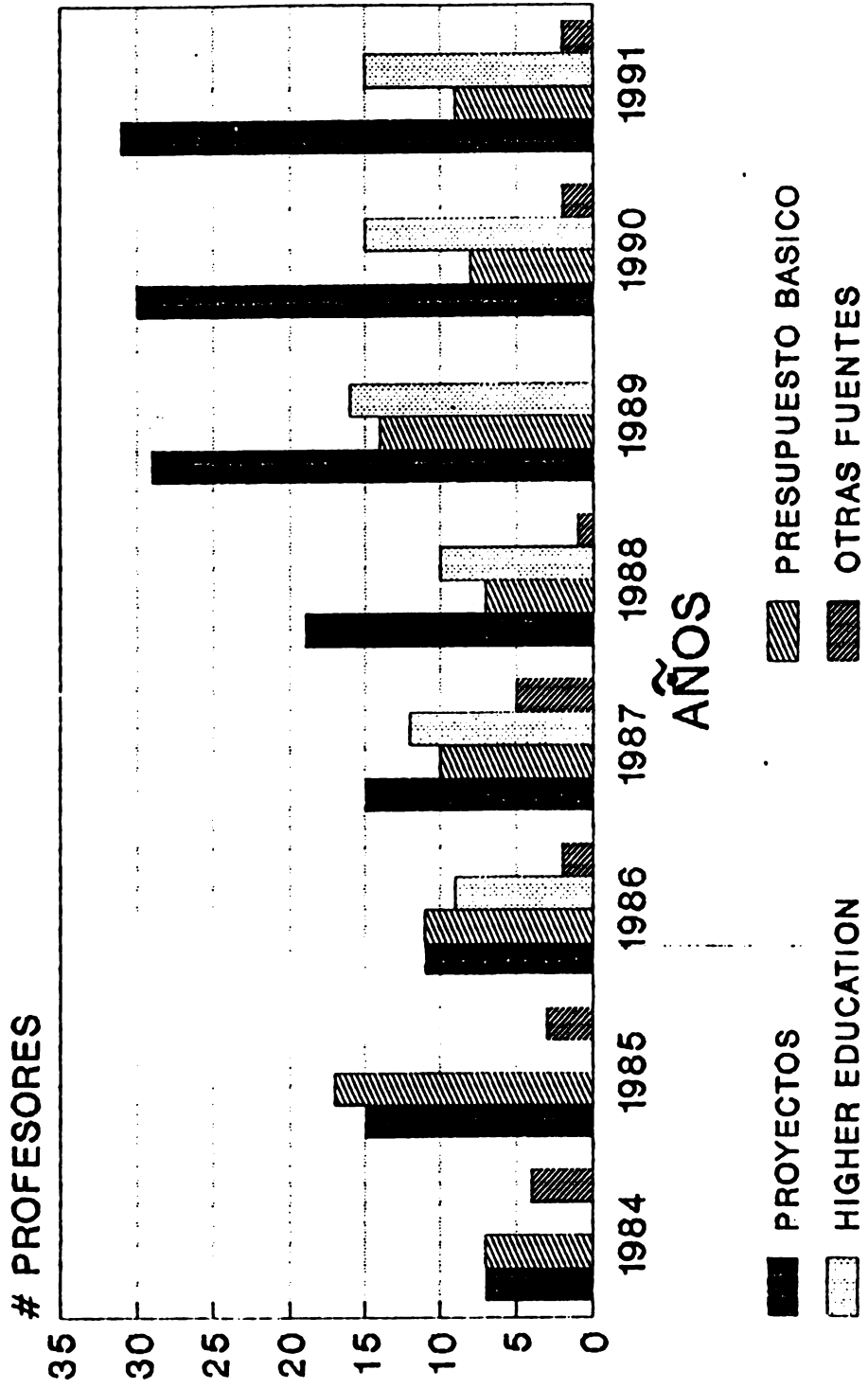
NOTA: EN LA PROMOCION 1990 APARECE UN TOTAL DE 44 PERO NO APARECEN
LOS 8 ESTUDIANTES SEPARADOS.

POSGRADO\TESFUERA.WK1
MJSV

CENTRO AGRONOMICO TROPICAL DE INVESTIGACION Y ENSEÑANZA
PROGRAMA DE MAESTRIA

ESTUDIANTES SEPARADOS DEL PROGRAMA DE MAESTRIA
POR PROMOCION

PROMOCION	NO. DE ESTUDIANTES
1986	2
1987	1
1988	2
1989	0
1990	8

POSGRADO\ESTSEPAR.WK1
MJSV

CENTRO AGRONÓMICO TROPICAL DE INVESTIGACION Y ENSEÑANZA
PROGRAMA DE MAESTRIA

NÚMERO DE ESTUDIANTES GRADUADOS POR AÑO

DESDE 1983 A 1991

AREA	AÑO									
	1983	1984	1985	1986	1987	1988	1989	1990	1991	TOTAL
SISTEMAS DE PRODUCCION AGRICOLA										
PRODUCCION ANIMAL	11	3	6	5	5	1	1	0	0	32
GANADERIA TROPICAL	0	0	0	0	0	10	10	13	9	42
PRODUCCION VEGETAL	7	11	8	13	16	6	1	0	0	62
SISTEMAS DE PRODUCCION AGRICOLA	0	0	0	0	0	1	3	4	1	9
CULTIVOS ALIMENTICIOS ANUALES	1	0	0	0	0	4	1	0	0	6
SUELOS TROPICALES	0	0	0	0	0	0	3	2	0	5
MANEJO INTEGRADO DE PLAGAS	0	0	0	0	0	6	18	10	0	34
FITOPROTECCION	0	0	0	0	0	0	0	0	8	8
FITOMEJORAMIENTO	0	0	0	0	0	1	3	5	9	18
ECONOMIA Y MANEJO RECURSOS NAT.	0	0	0	0	0	0	1	5	1	7
PRODUCCION FORESTAL Y AGROF.	0	0	0	0	0	3	5	0	0	8
SILVICULTURA Y AGROFORESTERIA	0	0	0	0	0	0	0	8	9	17
TOTAL	19	14	14	18	21	32	46	47	37	248
MANEJO DE RECURSOS NATURALES										
AREAS PROTEGIDAS	0	0	0	0	0	0	3	2	3	8
CUENCAS	0	0	0	0	0	6	9	7	9	31
RECURSOS NATURALES	5	9	7	10	11	8	0	0	0	50
TOTAL	5	9	7	10	11	14	12	9	12	89
TOTAL GENERAL	32	23	21	28	40	46	58	56	49	353

MJSV

POSGRADO\GRADESPE.WK1

ESTUDIANTES DE INTERCAMBIO 1988-1992

NOMBRE	UNIVERSIDAD/PAIS	PROGRAMA/AREA	PERMANENCIA	PROFESOR RESPONSABLE
JEREMY HAGGAR	CAMBRIDGE/INGLATERRA	APFAF	ENE/88 - JUN/90 (1 AÑO 5 MESES)	
IVC NE WIDMER	ZURICH/SUIZA	APFAF	OCT/88 - JUL/90 (2 AÑOS 9 MESES)	
STEFAN MERZ	MAINZ/ALEMANIA	APFAF	ENE/89 - ABR/90 (1 AÑO 3 MESES)	
MARKUS RIPPIN	BONN/ALEMANIA	APFAF	MAR/89 - MAR/90 (1 AÑO)	
LESLIE COOPERBAND	OHIO/USA	AGT	ABR/89 - SET/91 (2 AÑOS 5 MESES)	FRANCISCO ROMERO
GUSTAVO A. ARRIETA MARTA	ITCR/COSTA RICA	APFAF	ABR/89 - FEB/90 (10 MESES)	
AN MARIA ROMKENS PAUL FRANS	WAGENINGEN/HOLANDA	UAM/CATIE	MAY/89 - DIC/89 (7 MESES)	
SIMONE MARIE NEDEREND	WAGENINGEN/HOLANDA	UAM/CATIE	JUL/89 - ENE/90 (6 MESES)	
MARJOLIN SMIT	WAGENINGEN/HOLANDA	UAM/CATIE	JUL/89 - FEB/90 (7 MESES)	
EVELINE ENGELMANN	WAGENINGEN/HOLANDA	UAM/CATIE	AGO/89 - ENE/90 (6 MESES)	
REINOLD MUSCHLER	WAGENINGEN/HOLANDA	GTZ	AGO/89 - FEB/90 (7 MESES)	
FRANK JOHAN DU BUY	WAGENINGEN/HOLANDA	UAM/CATIE	OCT/89 - ABR/90 (6 MESES)	
DESTREE MARIA JOHANNA A JANSSEN	WAGENINGEN/HOLANDA	UAM/CATIE	OCT/89 - ABR/90 (6 MESES)	
DOLYN ZURING	WAGENINGEN/HOLANDA	APFAF	OCT/89 - ABR/90 (6 MESES)	
JAN S GORDON	OXFORD/INGLATERRA	APFAF	NOV/89 - MAY/90 (6 MESES)	
JAC UELINE GEERVLIIET	WAGENINGEN/HOLANDA	MIP	ENE/90 - JUL/90 (7 MESES)	
ANN KE MEYER	DEVENTER/HOLANDA	PMCT	FEB/90 - JUL/90 (5 MESES)	
COR ELIUS BALTHASAR EPKER	WAGENINGEN/HOLANDA	UAM/CATIE	FEB/90 - AGO/90 (7 MESES)	
MAR EL F. ONDZCO MATAMOROS	EDCAR/COSTA RICA	AGT	FEB/90 - AGO/90 (7 MESES)	
TAN ROBERT TIK GIE	DEVENTER/HOLANDA	UAM/CATIE	ABR/90 - OCT/90 (7 MESES)	
AN BERTI PETERSEN	KEBENHAUN/DINMARCA	FITOPATOLOGIA	MAY/90 - DIC/90 (8 MESES)	
IRAN A. CERVANTES CORDERO	UCR/COSTA RICA	FITOPATOLOGIA	JUL/90 - ABR/91 (10 MESES)	

ESTUDIANTES DE INTERCAMBIO

NOMBRE	UNIVERSIDAD/PAIS	PROGRAMA/AREA	PERMANENCIA	PROFESOR RESPONSABLE
BO OLANDER	CORNELL/USA	CONSER. SUELOS	SET/90 - JUN/91 (10 MESES)	
JEE FREY HERRICK	OHIO/USA	AGT	SET/90 - ENE/92 (1 AÑO 4 MESES)	
YAN PETRUCCI	FRANCIA	SILVICULTURA	OCT/90 - MAR/91 (6 MESES)	BRYAN FINEGAN
JOE JHUM MEINDERT FINNEMA	WAGENINGEN/HOLANDA	URW/CATTIE	OCT/90 - MAR/91 (6 MESES)	
ANN T TECLA MARIA BOUMA	WAGENINGEN/HOLANDA	URW/CATTIE	OCT/90 - MAR/91 (6 MESES)	
BARBARA BELLOWES	FLORIDA/USA	CONSERV. SUELOS	NOV/90 - JUL/91 (9 MESES)	
KATHERLY SUE ROLLINS	WISCONSIN/USA	PHARM	ENE/91 - ENE/92 (1 AÑO)	JOSE FLORES
ANJA NYGREN	HELSINKI/FINLANDIA	PPAF	ENE/91 - DIC/92 (2 AÑOS)	PEDRO ONORO
PEKKA NYGREN	HELSINKI/FINLANDIA	PPAF	ENE/91 - DIC/92 (11 MESES)	FERNANDO FERRAN
DANIELLE FRITZ	DEVENTER/HOLANDA	PHCT	FEB/91 - DIC/91 (11 MESES)	JORGE MOREIRA
BAR ALEXANDER MUCHER	WAGENINGEN/HOLANDA	URW/CATTIE	MAR/91 - SET/91 (7 MESES)	
PATRICK WILLIAM MEIR	OXFORD/INGLATERRA	PPAF	ABR/91 - OCT/91 (7 MESES)	BRYAN FINEGAN
RIEHEKE VAN DEN BOS	WAGENINGEN/HOLANDA	URW/CATTIE	ABR/91 - AGO/91 (5 MESES)	NAHUM MARBAN
WILHEMINA BIESHEUVEL	WAGENINGEN/HOLANDA	URW/CATTIE	ABR/91 - AGO/91 (5 MESES)	NAHUM MARBAN
ARTURO FERNANDEZ CARRAZO	UCR/COSTA RICA	FITOPATOLOGIA	MAY/91 - ABR/92 (1 AÑO)	VINCENT ESCALANT
MOND ELMAR ETIENE JONGSCHRAP	WAGENINGEN/HOLANDA	URW/CATTIE	MAY/91 - OCT/91 (7 MESES)	DONATOS JANSEN
RUITENGEED FRANK J. A.	WAGENINGEN/CATTIE	URW/CATTIE	JUN/91 - DIC/91 (7 MESES)	ANDRES NIEUWENHUYSEN
GERARD VAN DEN DERG	WAGENINGEN/HOLANDA	URW/CATTIE	JUN/91 - DIC/91 (6 MESES)	
STEVE CLIFFORD CHIN-FO SIEEH	DEVENTER/HOLANDA	URW/CATTIE	JUN/91 - DIC/91 (7 MESES)	
ANDRÉS ANDRÉN CORTÉS	WAGENINGEN/HOLANDA	URW/CATTIE	JUN/91 - DIC/91 (7 MESES)	DONATOS JANSEN
ROBAL VASCO DROOG	WAGENINGEN/HOLANDA	URW/CATTIE	JUN/91 - DIC/91 (7 MESES)	ROBERTO SCHIPPER

ESTUDIANTES DE INTERCAMBIO

NOMBRE	UNIVERSIDAD/PAIS	PROGRAMA/AREA	PERMANENCIA	PROFESOR RESPONSABLE
JT IRANE RAMSER	JOHAN WOLFGAN/ALEMANIA	PMCT	AGO/91 - NOV/91 (4 MESES)	VICTOR VILLALOBOS RAMON LASTRA
MITTHIAS BINZENHOEFER	FACHHOCHSCHULE/HOLANDA	PPORS	SET/91 - MAR/92 (7 MESES)	DONALD KRASS
AI TJE MARLEN WEITZ	HAMBURGO/ALEMANIA	URM/CATTIE	SET/91 - SET/92 (1 AÑO)	ROBERT SEVENHUYSEN
SELBOSCH PHILIP CAREL JAN	FACHHOCHSCHULE/HOLANDA	URM/CATTIE	SET/91 - ABR/92 (8 MESES)	ROBERT SEVENHUYSEN
JAMES MICHAEL ACHORTH	OXFORD/INGLATERRA	PPORS	OCT/91 - ENE/92 (4 MESES)	DONALD KRASS
JÖRG JOHAN TONJES	WAGENINGEN/HOLANDA	URM/CATTIE	OCT/91 - JUL/92 (10 MESES)	ROBERT SEVENHUYSEN
NICOLAS RAY BROWN	CORNELL/USA	PMIRN	OCT/91 - AGO/92 (11 MESES)	TOMAS SCHLICHTER
RKUS SOMMER	ZURICH/SUIZA	PMIRN	NOV/91 - FEB/92 (5 MESES)	TANIA AMMOUR
RNHARO SCHMOCKER	ZURICH/SUIZA	PMIRN	NOV/91 - FEB/92 (5 MESES)	TANIA AMMOUR